

## Directores:

- Dra. Ángeles Franco López  
Fundación Jiménez Díaz Madrid

## Ponentes:

- Dra. Eloisa Feliú Rey  
Hospital General de Alicante. Alicante
- Dr. Gabriel Fernández Pérez  
Complejo Asistencial de Ávila. Ávila
- Dr. Joaquín Ferreirós Dominguez  
Hospital Clínico San Carlos. Madrid
- Dra. Patricia Fraga Rivas  
UCR. Madrid
- Dra. Ángeles Franco López  
Fundación Jiménez Díaz. Madrid
- Dr. Miguel Ángel García Fernández  
Hospital Clínico San Carlos. Madrid
- Dr. José Luis Jiménez Borreguero  
Hospital La Princesa. CENIC. Madrid

- Dr. Miguel Ángel García Fernández  
Hospital Clínico San Carlos. Madrid

- Dra. María Martínez Gálves  
Hospital Morales Meseguer. Murcia
- Dr. Vicente Martínez de Vega  
Hospital Quirón. Madrid
- Dr. Miguel Orejas Orejas  
Hospital Clínico San Carlos. Madrid
- Dr. Leopoldo Pérez de Isla  
Hospital Clínico San Carlos. Madrid
- Dr. Guillem Pons  
Hospital Sant Pau. Clínica Santa Creu. Barcelona
- Dra. Marta Tomás Mallebrera  
Fundación Jiménez Díaz Madrid
- Dr. José Luis Zamorano  
Hospital Ramón y Cajal. Madrid

## SECRETARÍA TÉCNICA :

ALIA TOURS



Doctor Esquerdo 73, 28007 Madrid  
TLEF. 91 4092564 • FAX : 91 4096456  
info@aliatours.es



GE Healthcare

SIEMENS



## INSCRIPCIONES

Inscripciones a través de la web [www.ecocardio.com](http://www.ecocardio.com)

200€ por inscripción de los radiólogos

150€ por inscripción de los residentes o miembros de la AEIC

## CANCELACIONES

Será devuelta la cuota con un 20% de descuento por gastos de gestión, si la cancelación es antes del 1 de Octubre de 2012. Si la cancelación es posterior, tendrá un 50% de descuento

# 1<sup>er</sup> Taller Práctico de Resonancia Magnética Cardíaca

Enséñame con casos reales

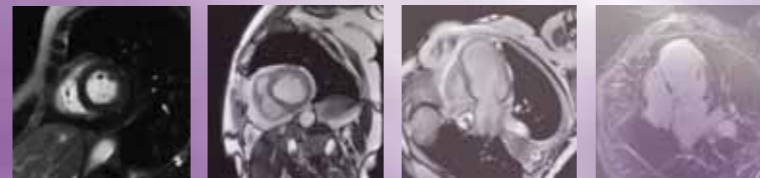

15 y 16 de Noviembre de 2012  
Fundación Jiménez Díaz

Patrocinado por:  
Asociación Española de Imagen Cardíaca  
[www.ecocardio.com](http://www.ecocardio.com)



11:00 a 14:00h **CASI CINCO HORAS CON MARTA Y GABRIEL**

- Las Secuencias
- Los Protocolos
- Los trucos

15:00 a 15:30h **Todo lo que hay que saber sobre la función ventricular en RM**

Dr. Gabriel Fernández Pérez

15:30 a 16:30h **MIOCARDIOPATÍA HIPERTRÓFICA**

Moderan: Dr. Joaquín Ferreirós Domínguez

Dr. Miguel A. García Fernández

15:30 a 15:45h **Dime lo importante que debo saber**

Dra. Eloisa Feliú Rey

15:45 a 16:30h **CASO 1º**

Directo: I,5 T. F. J. D.

En sala: Dra. Marta Tomás Mallebrera y Dr. Miguel Orejas Orejas

16:30 a 17:30h **CARDIOPATÍA ISQUÉMICA /VIABILIDAD**

Moderan: Dr. Leopoldo Pérez de Isla

Dra. Eloisa Feliú Rey

16:30 a 16:45 h **Todo lo que hay que saber sobre la viabilidad**

Dr. Vicente Martínez de Vega

16:45 a 17:30h **CASO 2º**

Grabado. Desde el Hospital Quirón

Presenta: Dr. Vicente Martínez de Vega

17:30 a 18:00h **Solución CASO 1º**

Dra. Marta Tomás Mallebrera y Dr. Miguel Orejas Orejas

18:00 a 20:00h **PERFUSIÓN MIOCÁRDICA**

Moderan: Dr. Guillem Pons Lladó y Dr. Gabriel Fernández Pérez

18:00 a 18:15h **Todo lo que hay que saber sobre la perfusión**

Dr. Guillem Pons Lladó

18:15 a 19:15h **CASO 3º**

Directo I,5 T. F. J. D.

En sala: Dra. Marta Tomás Mallebrera y Dr. Miguel Orejas Orejas

19:15 a 20:00h **Solución CASO 3º**

Dra. Marta Tomás Mallebrera y Dr. Miguel Orejas Orejas

08:30 a 09:00h **DEBATE: ¿ES EL TESLA TODO LO QUE RELUCE? La cardio RM en I,5T o 3T**

3 T: Dr. Guillem Pons Lladó y Dra. Marta Tomás Mallebrera

I,5 T: Dr. José Luis Jiménez Borreguero y Dr. Vicente Martínez de Vega

09:00 a 10:15h **MIOCARDIOPATÍA DILATADA**

Moderan: Dr. Gabriel Fernández Pérez y Dr. José Luis Jiménez Borreguero

09:00 a 09:15h **Todo lo que hay que saber sobre la miocardiopatía dilatada**

Dra. Marta Tomás Mallebrera

09:15 a 10:15h **CASO 4º**

Directo 3T

En sala: Dra. Marta Tomás Mallebrera y Dr. Miguel Orejas Orejas

10:15 a 11:15h **DISPLASIA ARRITMOGENICA**

Moderan: Dra. Ángeles Franco López y Dr. J. L. Zamorano

10:15 a 10:30h **Todo lo que hay que saber sobre miocardiopatías raras**

Dr. J. J. Gómez de Diego

10:30 a 11:15h **CASO 5º**

En sala: Dra. Marta Tomás Mallebrera y Dr. Miguel Orejas Orejas

11:15 a 11:30h **Reaprendiendo el gadolinio**

Dra. Patricia Fraga Rivas

11:30 a 11:45h **Uso de gadolinio en RM tras FSN: una oportunidad de mejora en la práctica clínica**

Dra. María Martínez Gálvez

11:45 a 12:15h **Solución CASO 4º y 5º**

Dra. Marta Tomás Mallebrera y Dr. Miguel Orejas Orejas

12:15 a 12:45h - CAFÉ

12:45 a 13:45h **VALVULOPATÍA COMPLEJA**

Moderan: Dr. José Luis Jiménez Borreguero y Dr. Gabriel Fernández Pérez

12:45 a 13:00h **Todo lo que hay que saber de las valvulopatías**

Dr. M. A. García Fernández

13:00 a 13:45h **CASO 6**

Grabado desde el Hospital Quirón.

Dr. Vicente Martínez de Vega

13:45 a 14:45h **CONCURSO DE CASOS**

Se premiarán a los dos mejores 7 minutos el caso.

Se aceptarán casos hasta el 15 de Octubre.

Se realizará preselección de los mismos por los directores del curso.

Moderan: Dra. Ángeles Franco López y Dr. Miguel A. García Fernández